

# PHILIPS

## sonicare

Sonic elektriskā zobu  
birste

For Kids

Iebūvēts Bluetooth®

Apmācības lietotne

2 zobu birstes uzgaļi

2 režīmi

HX6322/12



## Interaktīva skaņas jauda. Lielāka jautrība, labāka tīrīšana

Aizraujošs veids, kā sākt veselīgus ieradumus

Interesants veids, kā bērniem iemācīt tīrīt zobus. Philips Sonicare For Kids Bluetooth zobu birste mijiedarbojas ar jautru lietotni, kas palīdz bērniem tīrīt zobus labāk un pareizi. Bērniem ir interesanti, kamēr viņi apgūst vienmēr aktuālas tīrīšanas metodes.

### Interaktīva jautrība un Philips Sonicare tehnoloģija

- 98% vecāku apliecina, ka bērni tīra zobus ilgāk un labāk\*
- Fiksējat tīrīšanas laiku arī tad, kad neizmantojat lietotni
- Interaktīvā lietotne piesaista bērnus zobu tīrīšanai
- Aizraujoši apbalvojumi par veiksmīgu zobu tīrīšanu

## Izceltie produkti

### Interaktīvā Sonicare For Kids

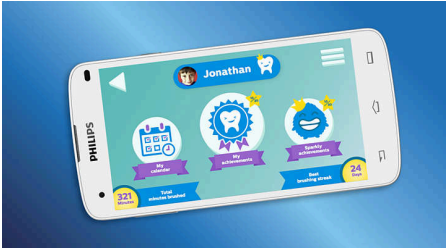

Izmantojot Philips Sonicare For Kids zobu birsti un lietotni bērni var patstāvīgi uzzināt, kā pareizi tīrīt zobus. Lietotne tiek sinhronizēta ar bērna Sonic zobu birsti Bluetooth savienojuma veidā, lai demonstrētu pareizas tīrīšanas metodes un sekotu līdzī sniegunam. Bērni var arī uzzināt, cik labi viņi tīra zobus un saņemt atbalvojumu par labi paveiktu darbu. Izglītojoša un efektīva, 98% aptaujāto vecāku apliecina, ka ir vieglāk pierunāt bērnus tīrīt zobus ilgāk un labāk. Tas ir jautrs veids, kā palīdzēt bērniem izkopt veselīgas mutes kopšanas paradumus visai dzīvei.

### Bluetooth savienojums



Fiksējiet tīrīšanas laiku arī tad, kad neizmantojat lietotni

### Jautrība, apmācība, efektivitāte

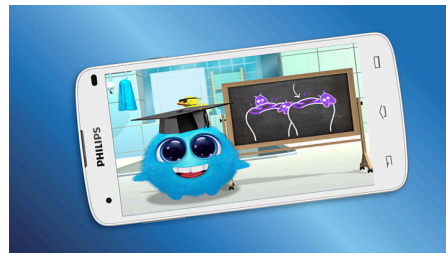

Interaktīva jautrība un Philips Sonicare tehnoloģija

### Lielāka jautrība, labāki rezultāti

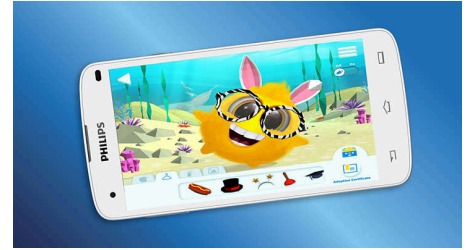

Mūsu Philips Sonicare For Kids zobu birste un lietotne sniedz jaunu jautrības līmeni zobu tīrīšanai. Lietotnes galvenais personāžs ir piemīlīgais Sparkly, kuram ļoti patīk tīri zobi. Bērni rūpējas par Sparkly, kamēr lietotnes zobu tīrīšanas skolotājs aicina tīrīt zobus ilgāk un labāk. Katru reizi, kad zobi ir labi iztīrīti, Sparkly kļūst priecīgāks un bērni saņem balvas par veiksmīgām tīrīšanas reizēm. Bērni var atbloķēt piederumus, lai padarītu Sparkly izskatu sev tīkamāku, vai arī laimēt pārtiku Sparkly, kuram patīk ēst veselīgi. Vecāki var paši izvēlēties lietotnē pieejamās balvas.

## Specifikācijas

### Strāvas padeve

Spriegums: 110-220 V

### Tehniskā specifikācija

Akumulators: Uzlādējams

Akumulatora tips: Litija jonu

Enerģijas patēriņš: Gaidstāves režīmā bez displeja <0,5 W

### Dizains un apdare

Krāsa: Violeta

### Serviss

Garantija: 2 gadu ierobežota garantija

### Saderība

Android saderība: Android tālruni, Bluetooth 4.0 iespējoti planšetdatori

iOS saderība: iPhone 4S vai jaunāks, iPad 3 vai jaunāks, ar iOS7 operētājsistēmu

### Vienkārša lietošana

Akumulatora indikators: Lampiņa norāda baterijas statusu

Rokturis: Gumijas rokturis ērtai lietošanai, Plāns ergonomisks dizains

Birstes uzgaļu sistēma: Viegli uzspraužami birstes uzgaļi

### Komplektā iekļautie piederumi

Rokturis: 1 Sonicare For Kids rokturis ar Bluetooth

Uzlīmes: 8 pielāgošanas uzlīmes, 2 papildu uzlīmes

Suku uzgaļi: 1 Sonicare for Kids standarts, 1 Sonicare for Kids kompakts

Lādētājs: 1

### Tīršanas veiktspēja

Veselības ieguvumi: Veselīgiem zobu kopšanas ieradumiem

Sniegums: Par 75% efektīvāk\*

Taimeris: KidTimer un Quadpacer

Ātrums: Līdz 62 000 birstes kustību/min

### Režīmi

Jaudas režīmi: 2

### Programmatūras atbalsts

Programmatūras atjauninājumi: Philips piedāvā attiecīgus programmatūras atjauninājumus 2 gadus pēc iegādes datuma.

### Consumer Trade Item

Height: 23.7 cm

Width: 6.47 cm

Length: 11.04 cm

Net weight: 0.305 kg

Gross weight: 0.436 kg

GTIN: 8720689045469

Country of origin: CN

### Outer Carton

Height: 25.53 cm

Width: 12.3 cm

Length: 21.3 cm

Net weight: 0.915 kg

Gross weight: 1.454 kg

GTIN: 18720689045466

### Pallet Layer

Height: 25.53 cm

Width: 80 cm

Length: 120 cm

### Pallet

Height: 108.9 cm

Width: 80 cm

Length: 120 cm

Net weight: 131.76 kg

Gross weight: 234.636 kg

GTIN: 68720689045461

